PER MAGGIORI INFORMAZIONI CONTATTARE
ProINVESTO.IT
Email: info@proinvesto.it
Telefono: 0041 (0)91 630 9757
Fax: 0041 (0)91 921 3658

Avviato Centro di Medicina del Lavoro – Lombardia e Province Limitrofe

Established Occupational Health Center – Lombardy and Surrounding Provinces

REF: ITA-M04-012901

Acquisto azienda

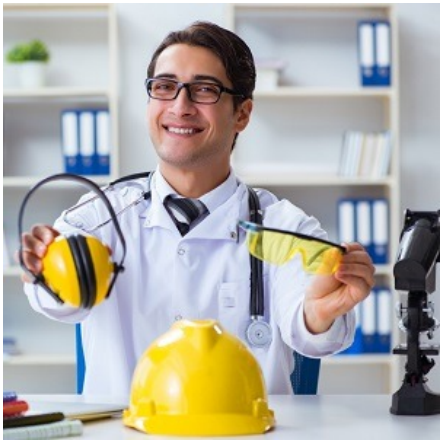

Azienda Ricercata – *Business Wanted*

Ricerca per acquisizione di un centro (o ambulatorio) di Medicina del Lavoro ben avviato, situato in Lombardia o nelle province limitrofe, con un fatturato compreso tra € 1 e 3 milioni. Il centro deve disporre di un ampio e consolidato portafoglio di clientela aziendale e offrire una gamma completa di servizi sanitari, tecnici e di consulenza. L'offerta include i tradizionali servizi di sorveglianza sanitaria, visite mediche periodiche e pre-assunzione, esami strumentali e di laboratorio (elettrocardiogramma, spirometria, visiotest, audiometria, prelievi ematici e urinari, test tossicologici, ecc.). La struttura è modernamente organizzata per la gestione dello scadenziario delle visite, prenotazioni e sopralluoghi, nonché per l'adempimento degli obblighi previsti dal Protocollo Sanitario Nazionale, fino alla predisposizione dei Piani di Primo Soccorso. Il centro fornisce inoltre supporto, consulenza e assistenza continuativa alle aziende e ai lavoratori in ambito medico e diagnostico. È considerato un plus l'eventuale offerta integrata di servizi relativi alla Sicurezza sul Lavoro (prevenzione di infortuni, incidenti e malattie professionali) e alla Formazione in materia di Salute, Ambiente e Sicurezza (HSE).

We are seeking to acquire a well-established Occupational Health Center (or medical clinic) located in Lombardy or neighboring provinces, with annual revenues between €1 and €3 million. The center should have a broad and loyal corporate client base and offer a comprehensive range of medical, technical, and consultancy services. Services include standard occupational health surveillance, periodic and pre-employment medical examinations, as well as instrumental and laboratory tests (ECG, spirometry, vision test, audiometry, blood and urine sampling, toxicological testing, etc.). The center must be efficiently organized for managing medical check-up schedules, appointments, and site inspections, ensuring full compliance with the requirements of the National Health Surveillance Protocol and the implementation of First Aid Plans. The center should provide ongoing support, advice, and medical-diagnostic assistance to companies and their employees. The integrated offering of Workplace Safety services (prevention of accidents, injuries, and occupational diseases) and training in Health, Safety, and Environmental (HSE) matters is also highly valued.

Operazione Proposta – *Transaction Proposed*

Acquisizione totalitaria o maggioritaria delle quote sociali.

Full or majority acquisition of the equity stake.

DETTAGLI

Categoria	Studi Professionali
Segmento	Studi Medici e Sanitari
Paese	Italia
Area	Nord-Italia
Regione	Lombardia
Status giuridico	Società di Capitali
Anni di attività	10
Fatturato	Da € 1 a € 3 Mio.
Addetti	Variabile
Profittabilità	Buona
Indebitamento	Nullo o Basso
Interesse all'Acquisto di eventuali Immobili Aziendali	NO
Prezzo ricercato	Non dichiarato
Interesse che il Venditore permanga in azienda	Da valutare
Interesse che il Venditore affianchi l'ingresso dell'Acquirente	SI
Interesse che il Venditore continui a gestire l'Azienda	Da valutare
Altre informazioni rilevanti	Medico del Lavoro competente in possesso dei titoli e requisiti formativi e professionali di cui all'articolo 38 del D.Lgs. 81/08